Hipism

Flore asca

Programe definitive

MIERCURI, 13 APRILIE

I. Pr. IALOMIŢA—perf. — 1500 m. 11.500 lei

1600 Furor, Lin, Tais.
1620 Peter Gordon, Vestit.
1660 Aventurier, Handicap.
1680 Beţiv, Glonţ, Ostaş.
1700 Adda Worthy, Sultan II, Champion jr., Mura, Zgomot.
1720 Belşug, Littla Orphan.
1780 Curier, Busuioc.

II. Pr. IBIKUS—Cond.—2000 m. 14.500 lei

2080 Catinca, Leu, Pandur Mura.
2100 Lanţ, Luminiş.
2120 Florenţa, Isabela, Rugina.
2140 Ducesa, Primrose, Rosalinde, Pikaver.
2160 Dorita Mea, Lord Petaurist, Pleava, Rai.
2180 King Worthy.
2200 Haron.

III. Pr. JOIŢA—cond.—1500 m. 11.5000 lei.

1500 Desiş, Santuzza, Comoara, Ştrengar, Habara.
1520 Lin, Dâmb, Furor, Diadia Lul. Va-ta.
1540 Hary Boy, Flăcău.
1560 Sorana.
1580 Zenit.
1600 Crăiasa.
1640 Cavaler.

IV. Pr. IRINEL-Cond.—2000 m. 13.000 lei

2020 Adda Worthy, Beţiv.
2060 Champion jr., Aventurier, Sultan II, Spic.
2080 General Worthy, Makrele, Kalifa.
2080 Sultana.
2100 Catinca.. Izma. Olenca.
2120 Pinkerton, Lăcrămioara, Eggy, Valona.
2140 Curier, Pikaver, Peter Wortky, Vâlcea.
2160 Gruia.
2180 King Worthy.

V. Pr. G. IOŞKA—2100 m. 18.000 lei — grupa I.

Champion, Gondolat II, Gretelbub, Roland D., Naplopa-Voraus.

VI. Pr. ICU — Condiţie — 2000 m. 18.000 lei

2020 Aventurier, Sultan II.
2040 Ciclop, General Worthy, Eftin.
2060 Curier, Lăcrămioara, Casatca, Voinţa, Domnica, Duda.
2080 Pandur.
2100 Ben Hur.

VII. Pr. ILONA—Hcp-lim.—1600 m. 18.000 lei

1600 Bibi Hercegno, Amsel, Wodka, Edith, Colina, Guard, Girl, Rosalinde.
1620 Dorita Mea, Venezia, Prinţ, Jade, Florica II, Szolvesz, Lucifer II, Fama, Primrose.
1640 Kanada, Viitor, Theodora, Champion Sam Worthy.
1660 Oszalny, Pai, Naplopo.
1680 Uanibal II, Gretelbub, Voraus.

VIII. Pr. JANDARM—Con. 1600 m. 14.500 lei

1620 Catinca, Leona, Lanţ.
1640 Bonzo
1660 Pikaver, Edith, Amsel.
1680 King Worthy, Rosalinde, Prokator, Centaur, Venezia.
1700 Lucifer II, Sam Worthy, Prinţ.
1740 Haron.

IX. Pr. IAZMA—Hand. 2000 m. 14.500 lei

2000 Habara.
2040 Vestit.
2080 Baron, Farsa.
2100 Igen, Champion junior.
2140 Paty Worthy, Elixir, Lancia.
2160 Mura II.
2180 Kalifa, Pinkerton, Olenca.
2220 Bruma II, Eggy.
2240 Busuioc, Jeleş II, Catinca.
2260 Ducesa.
2280 Isabela.

JOI, 14 APRILIE

I. Pr. JIANUL—Cond. 1600 m. 10.500 lei

1560 Fudul.
1580 Oborean, Ostaş.
1600 Aventurier, Mohor, Petruş.
1620 Dorka, Handicap, Sultan II.
1640 Bis. Lancia, Painja, Tutun.
1660 Champion jr., Peceora.
1680 Oana.
1720 Pandur.
1760 Valona.
1800 Sorvaneţ, Giuditta.
1860 Curier.

II. Pr. JIMBOLIA—Hcp—1600 m. 14.500 lei

1600 Vestit, Mister.
1620 Vuet.
1660 Spic, Champion jr., Mura.
1680 Handicap, Oana.
1720 Sultan II.
1740 Tava.

III. Pr. IGEN O—Cond. 2000 m. 13.000 lei

2060 Kalifa.
2080 Catinca, Legionar, Domnica.
2100 Curier, Isabela, Pandur, Pikaver, Luminiş, Bruma II, Casatca.
2120 King Worthy, Pock, Gruia, Talaz.
2140 Pleava, Ideal.

IV. Pr. JGUT—Hand.—2000 m. 14.500 lei

2000 Rugina.
2020 Solina, Rosalinde, Florenţa.
2040 Fama.
2060 Lord Petaurist.

V. Pr. JUPITER—2100 m. (Grupa F. — 14.500 lei)

Pleava, Ieroşca II, Gruia, Jade, Pacahantos Edith Cupidon, Guard. Girl.

VI. Pr. AL. BADESCU—1600 m. (Condiţie 29.000 lei)

1560 Belşug.
1580 Pandur,
1600 Kitty Clair, Ideal,
1620 Prokator, Rosalinde, Sam, Worthy, Anny Worthy, Dorita Mea, Valenţio, Rai, Primrose.
1640 Bajadere, Lucifer II, Pai, Quaramba, Jeanine Worthy, Hanibal II.
1660 Champion, Voraus.
1680 Gondolat II.
1700 Roland D.

VII. Pr. JOC-CONDIŢIE (14.500 lei—1600 m.)

1640 Dor de Ducă, Ghimp, Candriu, Vrăjitor.
1660 Extra, Glonţ, Geisha.
1680 Beţiv, Adda Worthy, Dudu, Gordon, Ghid, Domniţa Harry, Petruş.

VIII. Pr. JAVARI-RECORD (16.000 lei—1600 m.)

1600 Kitty-Clair, Voevod Ţiganilor.
1620 Edith, Pleava, Torent, Sixtus II, Ducesa.
1640 Cupidon, Guardian Girl, Amsel, Dorita Mea, Wodka, Havana, Szelvesz.
1660 Pai, Anny Worthy.

IX. Pr. JUPANEASA (16.000 lei—1600 m.)

2000. Vuet.
2040. Champion junior, Sultan II, Tava, Zgomot.
2060. Mura.
2080. General Worthy, Olenca.
2100 Ciclop, Eftin, Lăcrămioara.
2120. Legionar.
2140. Curier, Domnica.
2160. Pandur.

Informaţii

Jocul austriac, care a început cu suma de 30.000 lei, s'a ridicat la 54.550 lei, ceea ce înseamnă că s'au rulat 49100. Din 2455 buletine, după o triere serioasă pe care a făcut-o My Lass şi Magnat, n'a mai rămas nici unul după victoria armăsarului Danciu.

Jocul va continua Duminică 17 Aprilie când desigur va trece de 80.000 lei.

*

Eri la Băneasa, la event s'au plătit cotele:

Magnat-Danciu 846.
Hazliu-Luţa 70.

*

Astăzi se fac la secretariatul Soc. Hipice Române, înscrierile pentru alergările de trap de Sâmbătă 16 Aprilie.

*

❖ **MIERCURI la orele 18 jum. are loc şedinţa consiliului de administraţie al S. N. I. C.-ului. Şedinţa se va ţine în casa d-lui Negropontes.**

*

Huţuleag V. şi Kaszian F. au primit câte un avertisment pentru provocare de busculadă în Handicapul Dunărea.

SOSIR EA DIN HANDICAPUL DUNAREA

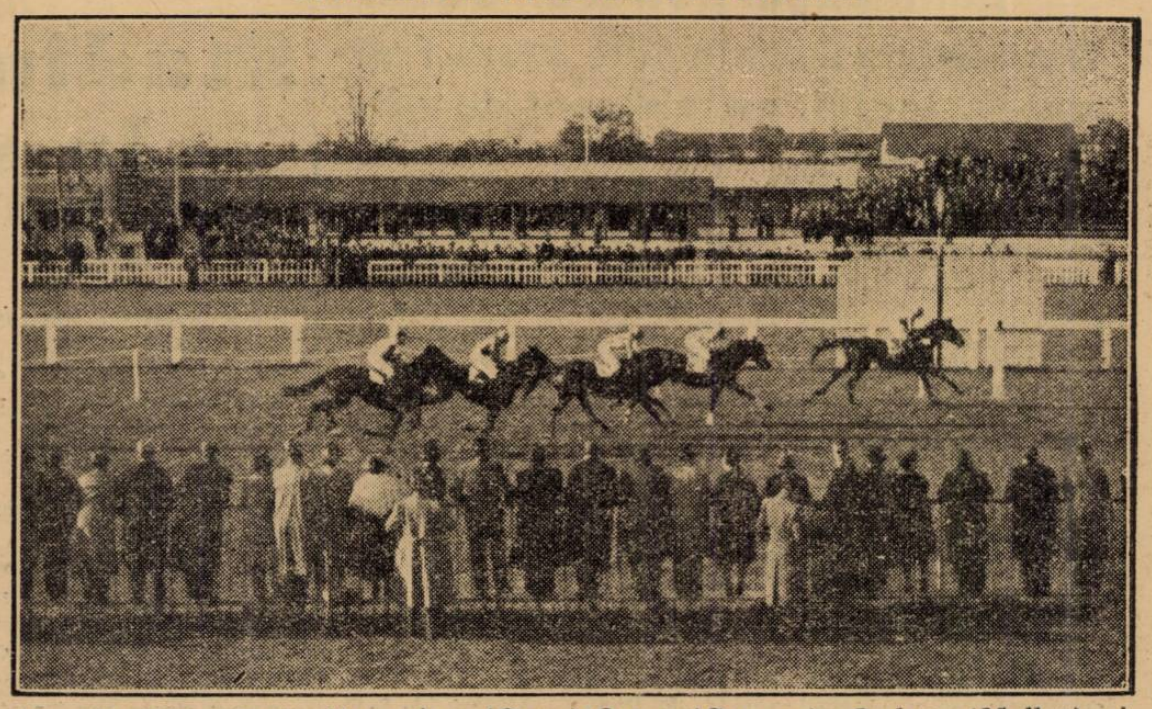

Danciu (Huţuleag), Hop şi eu (Cucu) Ostaş (Garner), Codru (Mullot) şi Buburel (Vincent)

Dela start la potou...

● *BOMBI, care în precedenta alergare fugise onorabil, a recoltat o victorie uşoară. Forma în care se află îi va îngădui să mai câştige vânzări şi welter-handicapuri.*

● *LICURICI a fugit în progres, Ceva mai energic susţinut, ar fi putut să-l facă să fie mai aproape de câştigător.*

● *AGHIUŢA nu se prea împacă cu nisipul. Pista desfundată l-a desavantajat mai mult.*

● *GIOVANI este în revenire de formă.*

● *MARINA a concurat în cal lipsit de galopuri suficiente.*

● *Nataşa a fost derutată de alura susţinută a alergărei. Când a început să meargă, se terminase cursa.*

● *SANDA a progresat mult de la un an la altul. Va fi un element util.*

● *JESSICA a găsit o adversară considerabil îmbunătăţită. Alergarea ei rămâne meritorie.*

● *PELDAS are inimă dar n'are picioare. Dacă nici pe acest teren n'a putut să-şi găsească cursa, bănuim că greu va putea să şi-o găsească.*

● *ŞTEFANIA a fost încălecată contrar intereselor. Micului Tănase i se poate scuza acest lucru fiind puţin experimentat.*

● *TITIREZ parcă ne-ar aduce aminte o poveste din anul trecut. A avut o apropiere frumoasă. Este unul din caii de urmărit.*

● *Marche en avant, în ciuda anilor, a rămas acelaş cal din trecut. A stabilit, deocomdată, un record frumos: în patru zile de alergări a cules 3 victorii.*

● *BIRIBI avem impresia că nu se întrebuinţează cu prea multă bunăvoinţă. A avut, totuşi, o acţiune plăcută.*

● *RUBIN, a cărui formă a fost desăvârşită de alergarea precedentă, a mai profitat şi de faptul că adversarii lui sau uzat în lupta pentru conducere. Ne-a adus aminte calul din zelele marilor lui succese.*

● *BRANCAS avem impresia că nu este la punct cu lucrul. Dealtfel nici tactica adoptată cu el nu credem să-i convină.*

● *DON BASIL a fugit frumos. Când va fi „fit" va recolta victorii frumoase.*

● *MOFT a fugit în progres faţă de precedenta-i alergare. A fost şi foarte bine încălecat de Iosza pentru care astăzi n'avem decât cuvinte bune.*

● *CARMEN a cedat în momentul când distanţa i-a depăşit mijloacele. Comportarea ei este însă prevestitoare de viitoare succese.*

● *NUC rămâne un semn de întrebare. Acelaş semn de întrebare pe care îl păstrăm şi pentru Takals.*

● *ELADA nu s'a împăcat cu terenul desfundat.*

● *BAJADERE — condusă conform intereselor ei — a arătat o valoare bună. Continuată tactica de a-i se plasa pointa de viteză pe ultimele sute de metri va recidiva.*

● *FAMA s'a apărat mai mult ca onorabil. Rezistenţa pe care a opus-o Bayaderei de la care nu primea decât 40 m. o dovedeşte în cea mai bună formă.*

● *GUARDIAN GIRL a fugit în nota ultimelor ei comportări. In curând va câştiga.*

● *FLORICA II nu s'a împăcat niciodată cu terenul moale. Ca acţiune ne-a plăcut.*

● *HERCEGNO a avut o bucată foarte bună. La o viitoare eşire şi pe un teren bun este de urmărit.*

● *PANDUR a arătat cea mai bună formă din acest an. Cum este susceptibil de radicale transformări îl socotim candidatul cu cele mai îndreptăţite veleităţi pentru Derby. Cerkasoff l-a condus cu obişnuita lui măestrie. Pandur ne-a demonstrat cât poate influenţa diferenţă de conducere.*

● *BEN HUR are scuza terenului. Totuşi credem că nici distanţa nu-i prea convine. Poate şi lupta dusă cu Curier să-i fi epuizat o parte din resursele ce trebuiau păstrate pentru finish. Tassopol a fost, în această alergare, între ciocan şi nicovală.*

● *CENTAUR a fost o veritabilă surpriză. Victimă a unui incident la plecare, deşi a suportat un handicap de aproximativ 40 m., a avut un finish impetuos.*

● *VOINŢA a figurat cât se poate de bine în acest lot care până acum îi apărea de mult superior. Este în plin progres. Alte surprize din partea ei nu sunt excluse.*

● *CURIER a găsit distanţa prea lungă. Pe parcursuri până la 1700 m. va fi redutabil.*

● *LACRAMIOARA a avut de suportat rigorile unui loc prost la plecare. Acţiunea ei a fost frumoasă.*

● *DOMNICA n'a avut lucru suficient. Rămâne, pentru noi, un element de nădejde al patru anilor români.*

● *DUDA şi ea a suferit în coliziunea de la plecare.*

● *HANIBAL II n'a găsit adversari în lotul în care a fugit. Este într'o condiţie foarte frumoasă.*

● *QUARAMBA a fugit în progres faţă de precedenta-i alergare. Terenul moale a avantajat-o.*

● *CHAMPION şi LUCIFER II nu puteau emite pretenţii.*

● *VUET a înregistrat un salt de 10 secunde. Se împacă foarte bine cu terenul moale. Cu originea lui nu ne-ar surprinde să devină un element mai mult ca util.*

● *VESTIT şi el a fugit în progres. A avut ghinionul să dea peste un adversar mai mult ameliorat ca el.*

● *SULTAN II nu s'a împăcat cu distanţa probei. Este în formă bună.*

● *TAVA a dovedit prea multă nervozitate, fapt care poate trăda şi o scădere de formă.*

● *PETER WORTHY suportă un handicap excesiv. Pare în condiţie bună.*